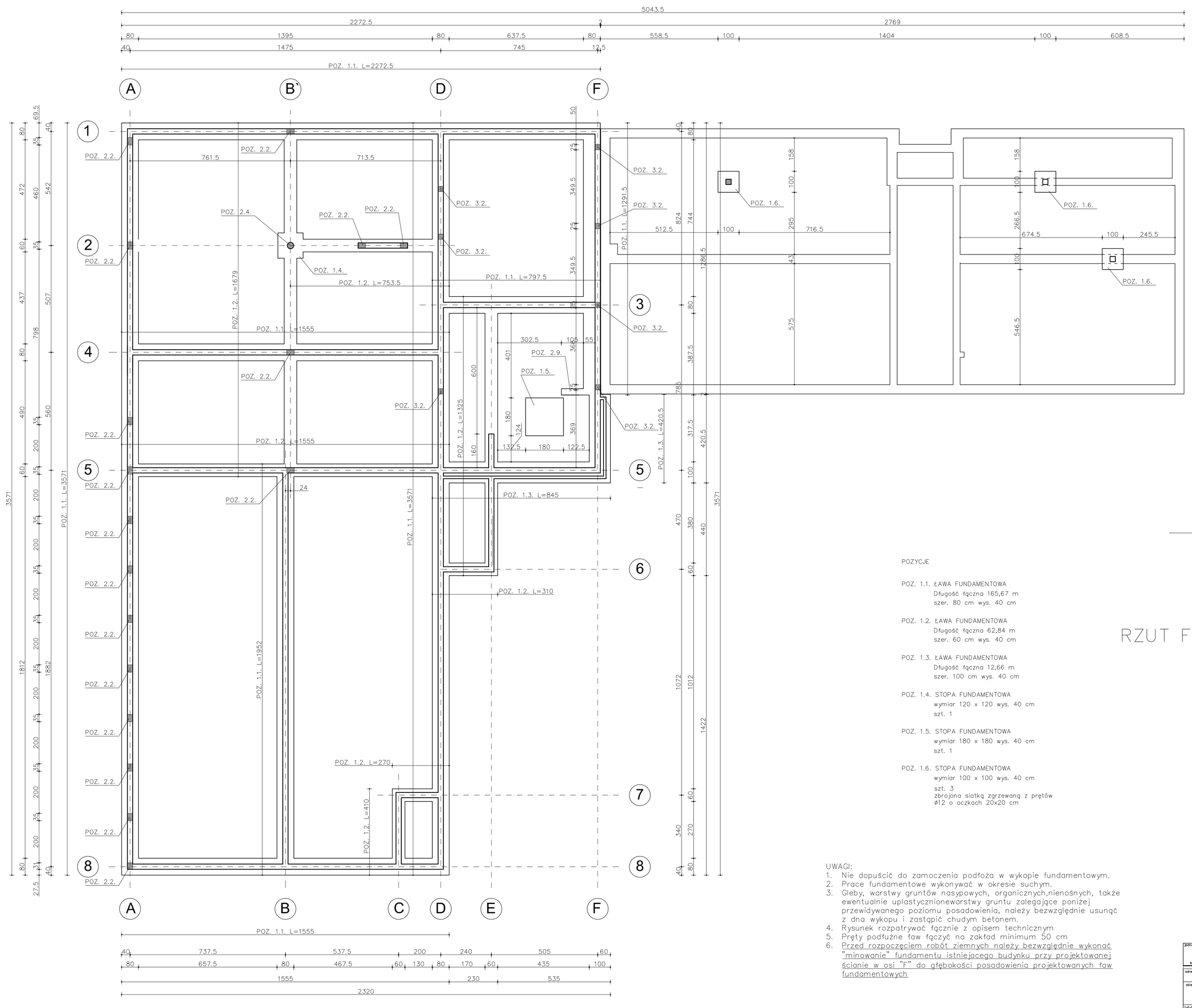

POZYCJE

POZ. 1.1. ŁAWA FUNDAMENTOWA
Długość łączna 165,67 m
szer. 80 cm wys. 40 cm

POZ. 1.2. ŁAWA FUNDAMENTOWA
Długość łączna 62,84 m
szer. 60 cm wys. 40 cm

POZ. 1.3. ŁAWA FUNDAMENTOWA
Długość łączna 12,66 m
szer. 100 cm wys. 40 cm

POZ. 1.4. STOPA FUNDAMENTOWA
wymiar 120 x 120 wys. 40 cm
szt. 1

POZ. 1.5. STOPA FUNDAMENTOWA
wymiar 180 x 180 wys. 40 cm
szt. 1

POZ. 1.6. STOPA FUNDAMENTOWA
wymiar 100 x 100 wys. 40 cm
szt. 3
zbrojona siatką zgrzewaną z prętów
ø12 o oczkach 20x20 cm

RZUT FUNDAMENTÓW 1:100

UWAGI:
1. Nie dopuścić do zamoczenia podłoża w wykopie fundamentowym.
2. Prace fundamentowe wykonywać w okresie suchym.
3. Gleby, warstwy gruntów nasypowych, organicznych,nienośnych, także ewentualnie uplastycznionewarstwy gruntu zalegające poniżej przewidywanego poziomu posadowienia, należy bezwzględnie usunąć z dna wykopu i zastąpić chudym betonem.
4. Rysunek rozpatrywać łącznie z opisem technicznym
5. Pręty podłużne ław łączyć na zakład minimum 50 cm
6. Przed rozpoczęciem robót ziemnych należy bezwzględnie wykonać "minowanie" fundamentu istniejacego budynku przy projektowanej ścianie w osi "F" do głębokości posadowienia projektowanych ław fundamentowych

BETON B25 (C20/25)
STAL : A0. AIII

jednostka projektowa: FIRMA BUDOWLANA I HANDLOWA MGR INŻ. BARBARA MALEC barbaramalec@poczta.onet.pl 91 – 020 ŁÓDŹ UL. INOWROCŁAWSKA 5 W. 61	inwestor: GMINA KOWIESY KOWIESY 85 96-111 KOWIESY
adres inwestycji: OBRĘB 11 KOWIESY, GM. KOWIESY, DZIAŁKI NR EW. GR. 110/38, 110/39, 111/5, 111/4, 112/13, 112/15, 112/9, 110/49	branża: KONSTRUKCJA
obiekt: ROZBUDOWA I PRZEBUDOWA BUDYNKU SZKOŁY PODSTAWOWEJ (SZKOŁA PODSTAWOWA IM. KORNELA MAKUSZYŃSKIEGO)	faza: PROJEKT BUDOWLANY ZAMIENNY
tytuł rysunku: RZUT FUNDAMENTÓW	nr wew.: PB–WB04–2017
	data: KWIECIEŃ 2017
projektant: mgr inż. Wojciech BIŃCZYK NBUW.7342/79/98	sprawdzający: mgr inż. Barbara MALEC upr. nr 9/7 f- Łw
podpis	podpis
	skala: 1:100
	numer rysunku: K-01